

2011年9月1日

ヤマダ タロウ 様

ライフプランシミュレーション 分析レポート

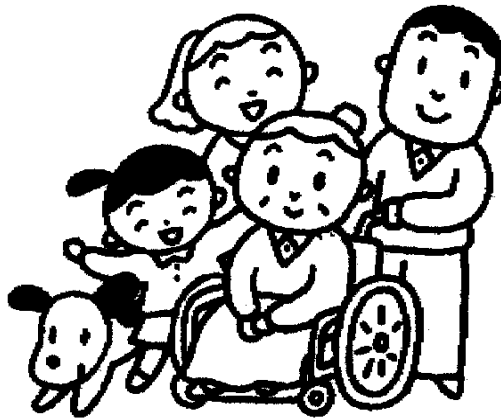

FP Office SHIRASAKA

白坂 大介

ファイナンシャルプランナー／住宅ローンアドバイザー

オフィス

〒630-0243 奈良県生駒市俵口町781-1-101

TEL : 0723-20-1445

FAX : 0723-20-1445

携帯電話 090-7761-4330

E-mail : info@fp-shirasaka.com

Home Page : <http://www.fp-shirasaka.com/>

ライフプランシミュレーション・生命保険必要保障額算出 データ入力フォーム

設計日	2012年1月1日
-----	-----------

家族構成	氏名			生年月日	年齢	年度3月末時点年齢
	姓	名				2013/3/31
世帯主	ヤマダ	タロウ	様	S57.12.27	29 歳	扶養人数
配偶者	ヤマダ	カズコ	様	S55.7.11	31 歳	3 人
こども1	ヤマダ	カズオ	様	H20.10.17	3 歳	4 歳
こども2	ヤマダ	ユウコ	様	H22.12.3	1 歳	2 歳
こども3			様		歳	歳
こども4			様		歳	歳

* ライフプランシミュレーションは、世帯主が 84 歳まで

①教育費(プルダウンより選択)

公立か私立を選択。大学は理系・文系・医系を選択し、仕送りを考慮する場合は金額を入力する。

学年	幼稚園	小学校	中学校	高校	大学	仕送り額(月額)
カズオさん	私立	公立	公立	私立	私立文系	万円
ユウコさん	私立	公立	公立	私立	私立文系	万円
						万円
						万円

* 大学の医学部を指定された場合、6年間の教育費を4年間で反映します。

②お子様への結婚援助資金

カズオさん	28 歳時点	100 万円
ユウコさん	25 歳時点	100 万円
	歳時点	万円
	歳時点	万円

平均データ
2006年:181万円
結婚情報誌「ゼクシィ」
(リクルート発行)調べ

③住宅関連資金

【現在の家賃またはローン】

10.0 万円/月	年間費用	120 万円/年	29 歳から	34 歳まで
10.0 万円/月	年間費用	120 万円/年	35 歳から	70 歳まで
万円/月	年間費用	万円/年	歳から	歳まで
新築・マンション購入などで自己資金を充当する場合は入力			300 万円	35 歳時

【賃貸の方で今後住宅取得予定ありの場合】…計算のみ。数値は上記の表へ入力してください。

取得総額	3,800 万円	返済年数	35 年
自己資金	300 万円	融資完済年齢	70 歳まで
融資額	3,500 万円	月返済額	98,800 円
金利	1.00%	年間返済額	1,185,600 円

④基本支出（生活費・保険料・税金・車検代・レジャー）と上昇率

【生活費】 教育費・住宅費、および下記保険料・年間支出を除く

月間費用	18.0 万円/月	216 万円/年	上昇率	0.2%	60 歳まで
------	-----------	----------	-----	------	--------

【保険料】 生命保険・損害保険など(年払いのものは月割りして入力)

保険1	1.8 万円/月	22 万円/年	29 歳から	60 歳まで
保険2	0.5 万円/月	6 万円/年	61 歳から	99 歳まで
保険3	万円/月	万円/年	歳から	歳まで
保険4	万円/月	万円/年	歳から	歳まで
保険5	万円/月	万円/年	歳から	歳まで

【年間支出】 税金は自動車税や固定資産税など

税金	年間費用	13.2 万円/年	支払期間	35 歳から	38 歳まで
		22.3 万円/年		39 歳から	99 歳まで
		万円/年		歳から	歳まで
車検代 (年換算)	年間費用	20.6 万円/年	支払期間	28 歳から	75 歳まで
		万円/年		歳から	歳まで
旅行・レジャー	年間費用	22 万円/年	支払期間	60 歳まで	←セカンドライフ用
		22 万円/年		61 歳から	
家電・日用品	年間費用	10 万円/年	支払期間	60 歳まで	←セカンドライフ用
		10 万円/年		61 歳から	

⑤マイカー購入・将来の旅行・その他支出

マイカー1	5 年後	11 年毎	75 歳まで	200 万円/台
マイカー2	年後	年毎	歳まで	万円/台
その他支出1	1 年後～	1 年毎	60 歳まで	20.5 万円/回
その他支出2	1 年後～	1 年毎	45 歳まで	15 万円/回
その他支出3	1 年後～	1 年毎	60 歳まで	17.5 万円/回

*「その他支出」は海外旅行費などにご使用ください。

計算是10台(回)まで

⑥セカンドライフ資金

【老後の生活費】

月間費用	18 万円/月	216 万円/年	上昇率	0.2%	61 歳から
右側「④年金」のセカンドライフ収入期間計算以後1人の時は					70.0% で計算する

⑦貯蓄

【年間貯蓄額と内訳】

貯蓄内訳	貯蓄1	132 万円/年	60 歳まで
	貯蓄2	万円/年	歳まで
	貯蓄3	万円/年	歳まで
	貯蓄4	万円/年	歳まで
	年間合計	132 万円/年	

【運用商品と内訳】

養老型	養老1	支払	万円/年	歳から	歳まで
		満期金	万円	歳時	
	養老2	支払	万円/年	歳から	歳まで
		満期金	万円	歳時	
年金型	年金1	支払	万円/年	歳から	歳まで
		年金額	万円/年	歳から	歳まで
	年金2	支払額	万円/年	歳から	歳まで
		年金額	万円/年	歳から	歳まで
一時払型	一時払1	支払	万円	歳時	
		満期金	万円	歳時	
	一時払2	支払	万円	歳時	
		満期金	万円	歳時	

* 払済の個人年金等は、右側「④年金」の欄へ入力してください。

* 初年度の満期金等は、右側「①貯蓄」の年内の増加予定額へ入力してください。

⑧物価上昇率・運用利率・年間収支差額(余剰金)の貯蓄割合

物価上昇率	0.0% /年
預貯金の運用率	0.0% /年

年間収支差額(余剰金)の貯蓄割合	60.0%
------------------	-------

⇒

「2.年間収支」の年間収支差額と貯蓄反映	
年間収支差額	-184 万円
貯蓄へ	-110 万円
使途不明金	-74 万円

*** ご注意**

設計日、氏名は必ず入力する。 生年月日は、和暦・西暦どちらも可。
 教育費はリスト選択のみ。 将来のお子様は、生年月日に入力せず年齢に直接マイナス年齢を入力する。

*** 必要保障額計算の必須項目(セルが黄色色部分の入力だけで計算可能です)**

- 1:設計日 2:家族構成 3:①教育費 4:②結婚援助資金
 5:収入【年収額】 6:収入【公的年金】 7:必要保障額算出の各項目

①貯蓄残高

【シミュレーション開始時貯蓄残高】

現在の残高	450 万円	年内の増加予定額	万円
-------	--------	----------	----

* 初年度の、収支による貯蓄額は反映されません。

②収入

【世帯主年収額】 * 収入期間＝現役期間です。次年以降を老後としています。

タロウさん	税込年収	500 万円	月例給与	35 万円	最終年 予想年収額 (万円)
	収入期間	60 歳まで	賞与	40 万円×2回	
	給与上昇率	29 歳から	40 歳まで	3.5%	730
		41 歳から	50 歳まで	2.5%	912
51 歳から		60 歳まで	1.0%	997	

【配偶者手取額】

カズコさん	年間手取額	万円	最終年 予想手取額 (万円)	
	収入期間	歳から 歳まで		
	手取上昇率	0 歳から	歳まで	
		歳から	歳まで	
歳から		歳まで		

* 期間が開く場合などは、次の「その他収入」もしくはCF表の「手入力」欄をご利用ください

【その他収入額】

タロウさん の年齢	年間収入	万円	最終年 予想手取額 (万円)	
	収入期間	歳から 歳まで		
	収入期間と 上昇率	0 歳から	歳まで	
		歳から	歳まで	
歳から		歳まで		

③退職金

【退職金】

タロウさん	金額	1000 万円	時期	60 歳時
カズコさん	金額	0 万円	時期	0 歳時
上昇率を計算に		入れる (選択)	計算する場合の上昇率	1.0%

④年金

【公的年金】 * 「セカンドライフの計算期間」は、老後の収入を何歳まで計算するという期間。

タロウさん	年金種類	厚生・共済 年金	66 歳から	平均的モデルケース 夫: 厚生年金40年 妻: 専業主婦 [夫婦]月額約23.3万	
	予想月額	16.7 万円/月	予想年額		200 万円/年
	セカンドライフの収入計算期間		80 歳まで		
カズコさん	年金種類	厚生・共済 年金	66 歳から	・夫の厚生年金: 10.1万 ・夫の国民年金: 6.6万 ・妻の国民年金: 6.6万 [独身]月額約16.7万	
	予想月額	8 万円/月	予想年額		96 万円/年
	セカンドライフの収入計算期間		90 歳まで		

【私的年金】 * 支払が完了している年金等

タロウさん	年金種類	個人 年金	年金額	万円/年
	期間	60 歳から		69 歳まで

必要保障額算出

【タロウさんに万が一があった場合】			【カズコさんに万が一があった場合】		
生命保険対象期間	65 歳まで			60 歳まで	
遺族生活費	通常生活費	20 万円／月		通常生活費	26 万円／月
	末子独立後	16 万円／月		末子独立後	20 万円／月
遺族住居費	月間	2 万円		月間	15.5 万円
	タロウさん	99 歳まで		カズコさん	71 歳まで
死亡時整理資金	500 万円			300 万円	

【タロウさんに万が一があった場合】
配偶者の収入は？】

配偶者収入を計算に	入れない	(選択)
手取上昇率を計算に		(選択)

【カズコさんに万が一があった場合】
配偶者の収入は？】

給与上昇率を計算に	入れない	(選択)
-----------	------	------

【万が一があった場合おこさまへの結婚資金は？】

結婚援助資金を計算に	入れる	(選択)
------------	-----	------

【遺族生活費上昇率】

遺族生活費の上昇率	0.5%
-----------	------

☆生活費計算(データには未反映)			
項目	現状	夫万一の時	妻万一の時
自動車	1.7 万円／月	万円／月	万円／月
光熱費	1.7 万円／月	万円／月	万円／月
通信費	2.0 万円／月	万円／月	万円／月
小遣い	4.0 万円／月	万円／月	万円／月
その他固定費	4.3 万円／月	万円／月	万円／月
生活費	3.0 万円／月	万円／月	万円／月
レジャー	1.0 万円／月	万円／月	万円／月
その他変動費	2.3 万円／月	万円／月	万円／月
	万円／月	万円／月	万円／月
	万円／月	万円／月	万円／月
	万円／月	万円／月	万円／月
	万円／月	万円／月	万円／月
	万円／月	万円／月	万円／月
	万円／月	万円／月	万円／月
	万円／月	万円／月	万円／月
	万円／月	万円／月	万円／月
	万円／月	万円／月	万円／月
	万円／月	万円／月	万円／月
	万円／月	万円／月	万円／月
	万円／月	万円／月	万円／月
	万円／月	万円／月	万円／月
合計	20.0 万円／月	0.0 万円／月	0.0 万円／月

* 年間収支差額(余剰金)の貯蓄割合について

この項目を【0%】にした場合に、「2年間収支」で使途不明金が確認できます。
この比率で、余剰金から貯蓄へ回す金額(比率)を決定します。
使途不明金となった金額は支出になり貯蓄にはなりません。

年間の収支計算書

1月～12月

収入		金額(年額)		支出		金額(年額)	
●ご本人の収入				●おもな日常的支出			
給与(総収入・額面)		500	万円	日常生活費	(月額)	18	万円
別給与・他収入			万円	【あくまでも日常かかる経費のみ計算】 通常の食費・水道光熱費・交通費・通信費 美容被服費・新聞代・雑費・小遣い等の合計			
ご本人の収入		500	万円			216	万円
●ご本人の社会保険・税金				住居費	家賃or住宅ローン	120	万円
社会保険料	健康保険料	21	万円	教育費		60	万円
	厚生(国民)年金保険料	37	万円	保険料	生命保険・損害保険	22	万円
	介護保険料		万円		その他		万円
	雇用保険料	3	万円		小計	22	万円
	小計①	61	万円	計①		418	万円
税金	所得税	7	万円	●負債(借入金)の返済			
	住民税	13	万円	計②			万円
	小計②	20	万円	●その他の支出			
ご本人の社会保険料・税金計		81	万円	自動車税等		0	万円
ご本人の収入(手取り額)①		419	万円	車検費用等		21	万円
●配偶者の収入				旅行・レジャー費		22	万円
配偶者収入(手取り額)			万円	家電・日用品		10	万円
配偶者の収入(手取り額)②			万円	計③		53	万円
●その他の収入				●貯蓄			
他の世帯員の収入、仕送りなど			万円	貯蓄		132	万円
事業収入			万円	貯蓄額	運用商品等	0	万円
財産収入			万円		(養老、年金等の商品)		
その他の収入計③		0	万円	計④	小計	132	万円
●借入金(消費関連・短期)				支出小計		602	万円
				収支差額(余剰金)		-184	万円
				貯蓄加算額		(110)	万円
借入金計④		0	万円	使途不明支出		(74)	万円
収入合計(①+②+③+④)		419	万円	支出合計(小計+収支差額)		419	万円

作成時にコピーをとって記入すると、その後の修正に便利です。

【小数点以下の計算により数値が違う場合があります】

キャッシュフロー表

ヤマダ 様		変動率	0	1	2	3	4	5	6	7	8	9	10	11	12	13	14	15	16	17	18	19	20	21
年齢	世帯主	タロウさん	29	30	31	32	33	34	35	36	37	38	39	40	41	42	43	44	45	46	47	48	49	50
	配偶者	カズコさん	31	32	33	34	35	36	37	38	39	40	41	42	43	44	45	46	47	48	49	50	51	52
	子ども1	カズオさん	3	4	5	6	7	8	9	10	11	12	13	14	15	16	17	18	19	20	21	22	23	24
	子ども2	ユウコさん	1	2	3	4	5	6	7	8	9	10	11	12	13	14	15	16	17	18	19	20	21	22
	子ども3																							
学年	カズオさん	幼稚園1	幼稚園2	幼稚園3	小学校1	小学校2	小学校3	小学校4	小学校5	小学校6	中学校1	中学校2	中学校3	高校1	高校2	高校3	大学1	大学2	大学3	大学4				
	ユウコさん		幼稚園1	幼稚園2	幼稚園3	小学校1	小学校2	小学校3	小学校4	小学校5	小学校6	中学校1	中学校2	中学校3	高校1	高校2	高校3	大学1	大学2	大学3	大学4			

収入の部	現役	本人給与収入(手取り)	419	433	448	464	480	497	515	533	551	571	591	611	626	642	658	675	692	709	727	745	763	782	
	配偶者収入(手取り)																								
	他収入	その他の収入1																							
		その他の収入:(手入力)			100	100	100	100	100	100	100	100	100	100	100	100	100	100	100	100	100	100	100	100	100
		その他の収入:(手入力)																							
	老後	公的年金(本人)																							
		公的年金(配偶者)																							
収入計		419	433	548	564	580	597	615	633	651	671	691	711	726	742	758	775	792	809	827	845	863	882		

支出の部	日常の支出	日常生活費	0.2%	216	216	217	217	218	218	219	219	220	220	221	221	222	222	223	223	224	224	225	225			
		セカンドライフ生活費	0.2%																							
		住居費	自己資金								300															
			教育費	カズオさん	60	50	50	40	32	32	32	32	32	55	47	47	152	103	103	134	108	108	108			
		ユウコさん			60	50	50	40	32	32	32	32	32	55	47	47	152	103	103	134	108	108	108			
		年間支払	保険料	合計額	22	22	22	22	22	22	22	22	22	22	22	22	22	22	22	22	22	22	22	22	22	22
			税金								13	13	13	13	22	22	22	22	22	22	22	22	22	22	22	22
			車検代		21	21	21	21	21	21	21	21	21	21	21	21	21	21	21	21	21	21	21	21	21	21
			旅行・レジャー		22	22	22	22	22	22	22	22	22	22	22	22	22	22	22	22	22	22	22	22	22	22
		将来の支出	家電・日用品	0.0%	10	10	10	10	10	10	10	10	10	10	10	10	10	10	10	10	10	10	10	10	10	10
			マイカー1							200											200					
			マイカー2																							
			その他	その他1	0.0%		21	21	21	21	21	21	21	21	21	21	21	21	21	21	21	21	21	21	21	21
			その他2			15	15	15	15	15	15	15	15	15	15	15	15	15	15	15	15	15	15	15	15	15
		その他3			18	18	18	18	18	18	18	18	18	18	18	18	18	18	18	18	18	18	18	18	18	18
その他費用	結婚資金援助	カズオさん																								
	ユウコさん																									
	その他の支出:(手入力)													38	38	38	38	38	38	38	38	38	38	38		
その他の支出:(手入力)													15	15	15	15	15	15	15	15	15	15	15			
許番関連	預金	預金																								
	運用商品	運用商品																								
	一時払型																									
	運用商品合計額		0	0	0	0	0	0	0	0	0	0	0	0	0	0	0	0	0	0	0	0	0	0		
支出計		602	646	706	686	679	869	975	675	676	699	701	724	822	773	879	861	1,035	867	826	719	719	612			

収支	年収支差額(余剰金)	(収入計 - 支出計)	-184	-212	-158	-122	-99	-272	-360	-43	-25	-29	-10	-13	-95	-31	-120	-86	-244	-58	0	126	144	271
	貯蓄に回す金額	60.0%	-110	-212	-158	-122	-99	-272	-360	-43	-25	-29	-10	-13	-95	-31	-120	-86	-244	-58	1	76	87	163
	使途不明支出額		-74	0	0	0	0	0	0	0	0	0	0	0	0	0	0	0	0	0	-1	50	57	108

許番関連	収入	退職金	タロウさん	1.0%																					
		カズコさん	1.0%																						
		運用商品	個人年金																						
		養老型																							
年金型																									
一時払型																									
運用商品受取額合計		0	0	0	0	0	0	0	0	0	0	0	0	0	0	0	0	0	0	0	0	0	0	0	

資産	貯蓄残高	年間増減額(A)+⑥+⑦+⑧	0.0%	450	370	344	354	387	247	19	108	215	319	440	559	596	697	709	754	643	717	850	1,058	1,277	1,572
	運用商品累計額		0	0	0	0	0	0	0	0	0	0	0	0	0	0	0	0	0	0	0	0	0	0	0
	総資産残高	(貯蓄残高+運用商品累計額)	450	370	344	354	387	247	19	108	215	319	440	559	596	697	709	754	643	717	850	1,058	1,277	1,572	

キャッシュフロー表

ヤマダ 様		変動率	2034	2035	2036	2037	2038	2039	2040	2041	2042	2043	2044	2045	2046	2047	2048	2049	2050	2051	2052	2053	2054	2055
年齢	世帯主 タロウさん		51	52	53	54	55	56	57	58	59	60	61	62	63	64	65	66	67	68	69	70	71	72
	配偶者 カズコさん		53	54	55	56	57	58	59	60	61	62	63	64	65	66	67	68	69	70	71	72	73	74
	子ども1 カズオさん		25	26	27	28	29	30	31	32	33	34	35	36	37	38	39	40	41	42	43	44	45	46
	子ども2 ユウコさん		23	24	25	26	27	28	29	30	31	32	33	34	35	36	37	38	39	40	41	42	43	44
	子ども3																							
子ども4																								
学年	カズオさん																							
	該年度の4月から の学年を表示 ユウコさん																							

収入の部	現役	本人給与収入(手取り)	790	798	806	814	822	831	839	847	856	864												
		配偶者収入(手取り)																						
	他収入	その他の収入1																						
		その他の収入:(手入力)	100	100	100																			
		その他の収入:(手入力)																						
老後	公的年金(本人)															91	91	200	200	200	200	200	200	200
	公的年金(配偶者)															96	96	96	96	96	96	96	96	96
収入計			890	898	906	814	822	831	839	847	856	864	0	0	0	187	187	296	296	296	296	296	296	296

支出の部	日常の支出	日常生活費	0.2%	226	226	226	227	227	228	228	229	229	229												
		セカンドライフ生活費	0.2%												230	230	231	231	232	232	232	233	233	234	235
		住居費		120	120	120	120	120	120	120	120	120	120	120	120	120	120	120	120	120	120	120	120	120	120
		自己資金																							
		教育費	カズオさん																						
		ユウコさん																							
	年間支払	保険料	合計額	22	22	22	22	22	22	22	22	22	22	6	6	6	6	6	6	6	6	6	6	6	6
		税金		22	22	22	22	22	22	22	22	22	22	22	22	22	22	22	22	22	22	22	22	22	22
		車検代		21	21	21	21	21	21	21	21	21	21	21	21	21	21	21	21	21	21	21	21	21	21
		旅行・レジャー		22	22	22	22	22	22	22	22	22	22	22	22	22	22	22	22	22	22	22	22	22	22
		家電・日用品	0.0%	10	10	10	10	10	10	10	10	10	10	10	10	10	10	10	10	10	10	10	10	10	10
	将来の支出	マイカー1							200																
		マイカー2																		200					
		その他	その他1	0.0%																					
		その他2																							
その他3																									
その他費用	結婚資金援助	カズオさん				100																			
		ユウコさん			100																				
	その他の支出:(手入力)		38	38	38	38	38	38	38	38	38	38	38												
許審関連費用	預立金融資産 ㊦		132	132	132	132	132	132	132	132	132	132	0	0	0	0	0	0	0	0	0	0	0	0	
	運用商品	養老型																							
		年金型																							
		一時払型																							
支出計			612	612	713	713	614	814	615	615	615	616	469	431	432	432	432	433	633	434	434	435	315	315	

収支	年収支差額(余剰金) (収入計 - 支出計)			278	286	193	101	209	16	224	232	240	248	-469	-431	-432	-245	-246	-136	-337	-137	-138	-138	-19	-19
	貯蓄に回す金額 ㊧		60.0%	167	172	116	61	126	10	135	140	145	150	-469	-431	-432	-245	-246	-136	-337	-137	-138	-138	-19	-19
	使途不明支出額			111	114	77	40	83	6	89	92	95	98	0	0	0	0	0	0	0	0	0	0	0	0
	退職金	タロウさん	1.0%										1,310												
		カズコさん	1.0%																						
	退職金受取額合計 ㊨			0	0	0	0	0	0	0	0	0	1,310	0	0	0	0	0	0	0	0	0	0	0	0
許審関連収入	個人年金											0	0	0	0	0	0	0	0	0	0	0	0	0	
	運用商品	養老型																							
		年金型																							
運用商品受取額合計 ㊩			0	0	0	0	0	0	0	0	0	0	0	0	0	0	0	0	0	0	0	0	0	0	

資産	貯蓄増減額(A)+㊧+㊨+㊩	0.0%	1,871	2,175	2,423	2,616	2,874	3,016	3,283	3,555	3,832	5,424	4,955	4,524	4,092	3,847	3,601	3,465	3,128	2,991	2,853	2,715	2,696	2,677
	運用商品累計額		0	0	0	0	0	0	0	0	0	0	0	0	0	0	0	0	0	0	0	0	0	0
	総資産残高 (貯蓄残高+運用商品累計額)		1,871	2,175	2,423	2,616	2,874	3,016	3,283	3,555	3,832	5,424	4,955	4,524	4,092	3,847	3,601	3,465	3,128	2,991	2,853	2,715	2,696	2,677

キャッシュフロー表

ヤマダ 様		変動率	44	45	46	47	48	49	50	51	52	53	54
			2056	2057	2058	2059	2060	2061	2062	2063	2064	2065	2066
年齢	世帯主 タロウさん		73	74	75	76	77	78	79	80	81	82	83
	配偶者 カズコさん		75	76	77	78	79	80	81	82	83	84	85
	子ども1 カズオさん		47	48	49	50	51	52	53	54	55	56	57
	子ども2 ユウコさん		45	46	47	48	49	50	51	52	53	54	55
	子ども3												
学年	カズオさん												
	該当年の4月から の学年を表示 ユウコさん												

収入の部	現役	本人給与収入(手取り)											
	収入	配偶者収入(手取り)											
		その他の収入1											
	他収入	その他の収入:(手入力)											
		その他の収入:(手入力)											
	老後	公的年金(本人)		200	200	200	200	200	200	200	91	91	91
公的年金(配偶者)			96	96	96	96	96	96	96	96	96	96	
収入計			296	296	296	296	296	296	296	187	187	187	

支出の部	日常の支出	日常生活費	0.2%												
		セカンドライフ生活費	0.2%	235	235	236	236	237	237	238	238	167	167	168	
		住居費													
		自己資金													
		教育費	カズオさん												
			ユウコさん												
		保険料	合計額		6	6	6	6	6	6	6	6	6	6	
		年間支払	税金		22	22	22	22	22	22	22	22	22	22	22
			車検代		21	21	21								
			旅行・レジャー	0.0%	22	22	22	22	22	22	22	22	22	22	
	家電・日用品		0.0%	10	10	10	10	10	10	10	10	10	10		
	将来の支出	マイカー1													
		マイカー2													
		その他	その他1	0.0%											
			その他2												
	その他費用	結婚資金援助	カズオさん												
		ユウコさん													
		その他の支出:(手入力)													
その他の支出:(手入力)															
貯蓄関連消費	独立金融資産 ㊦		0	0	0	0	0	0	0	0	0	0			
	養老型														
	運用商品	年金型													
	一時払型														
運用商品合計額			0	0	0	0	0	0	0	0	0	0			
支出計			316	316	317	297	297	297	298	298	227	228	228		

収支	年収支差額(剰余金) (収入計 - 支出計)		-20	-20	-20	-0	-1	-1	-2	-2	-40	-41	-41
	貯蓄に回す金額 ㊧	60.0%	-20	-20	-20	-0	-1	-1	-2	-2	-40	-41	-41
	使途不明支出額		0	0	0	0	0	0	0	0	0	0	0

収支	退職金	タロウさん	1.0%									
		カズコさん	1.0%									
	退職金受取額合計 ㊨			0	0	0	0	0	0	0	0	0
	貯蓄関連収入	個人年金										
運用商品		養老型										
		年金型										
運用商品受取額合計 ㊩			0	0	0	0	0	0	0	0	0	

資産	貯蓄残高 年間増減額(A)+㊧+㊨+㊩	0.0%	2,657	2,638	2,617	2,617	2,616	2,615	2,614	2,612	2,571	2,531	2,490
	運用商品累計額		0	0	0	0	0	0	0	0	0	0	
	総資産残高 (貯蓄残高+運用商品累計額)		2,657	2,638	2,617	2,617	2,616	2,615	2,614	2,612	2,571	2,531	2,490

キャッシュフロー（収支の推移）グラフ

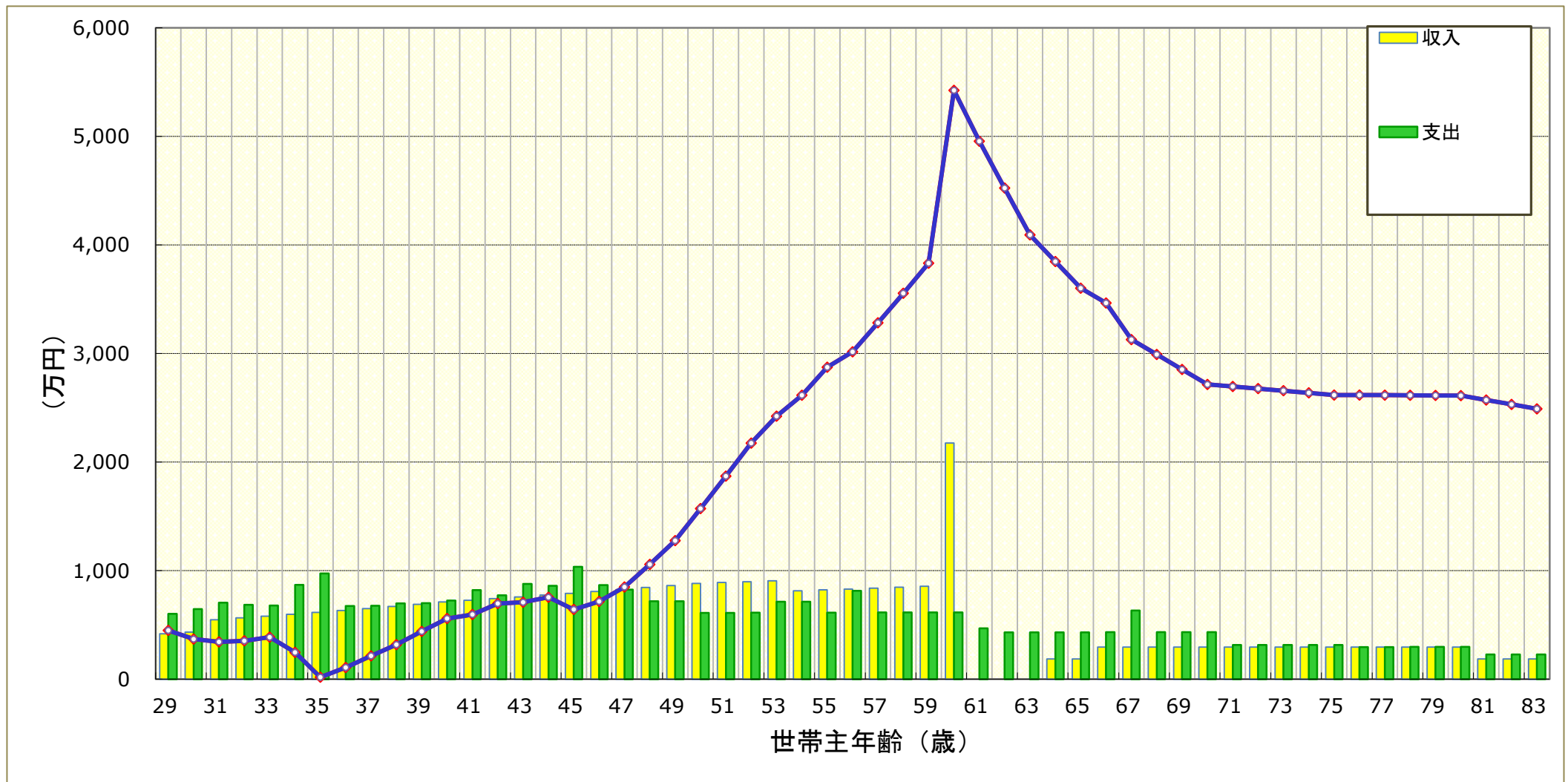

キャッシュフロー（現役時期単年グラフ）

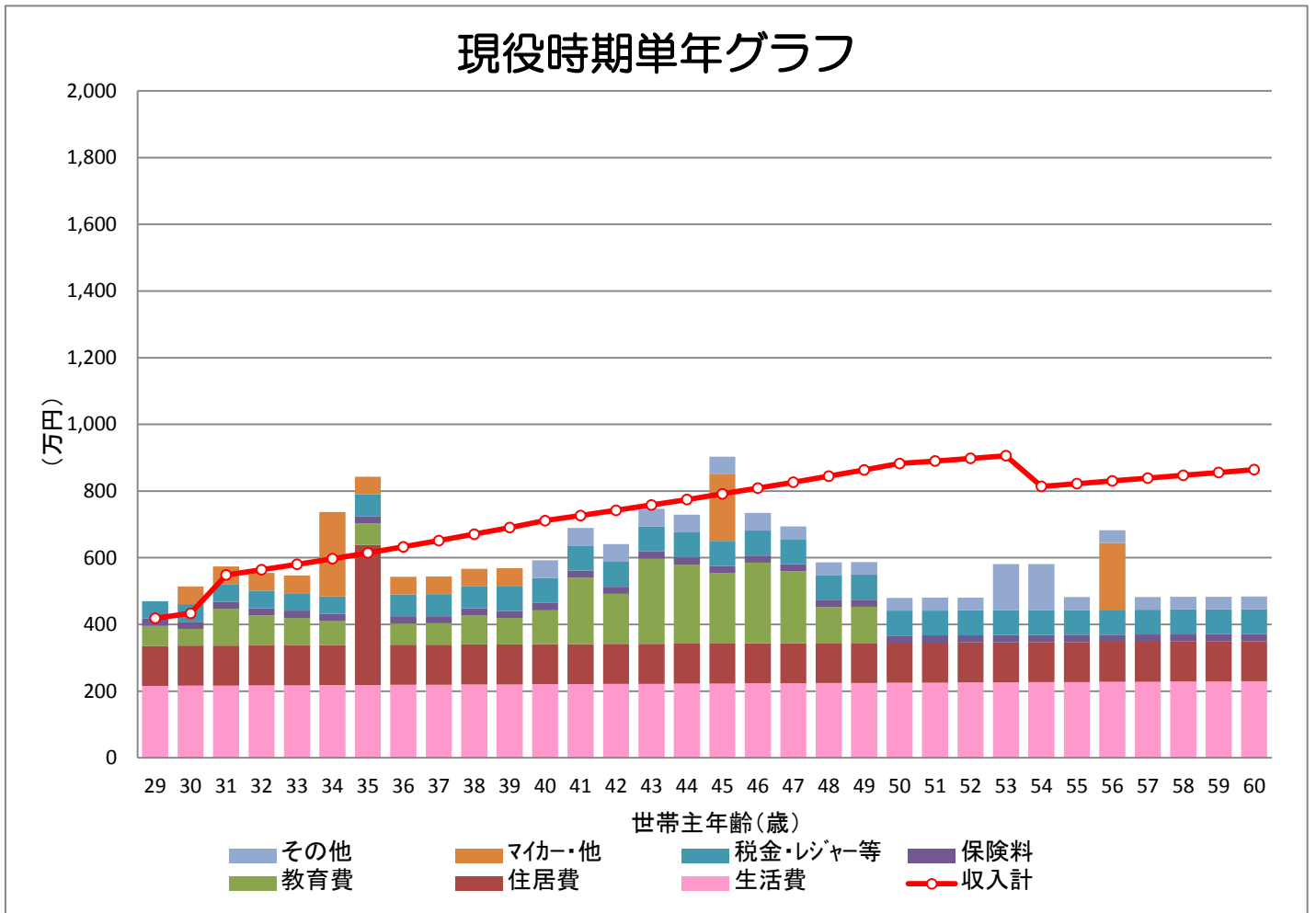

1、生活費

生活費	18.0 万円／月	生活費上昇率	0.2%
-----	-----------	--------	------

2、住居費

住居費	10.0 万円／月	(29歳から34歳まで)	
住居費	10.0 万円／月	(35歳から70歳まで)	
住居費	万円／月		

3、教育費

学年	幼稚園	小学校	中学校	高校	大学	仕送り額(月)
カズオさん	私立	公立	公立	私立	私立文系	万円
ユウコさん	私立	公立	公立	私立	私立文系	万円
						万円
						万円

4、税込年収

税込年収	500 万円	上昇率	3.5%	(40歳まで)
予想年収	730 万円	上昇率	2.5%	(50歳まで)
予想年収	912 万円	上昇率	1.0%	(60歳まで)

キャッシュフロー（セカンドライフ単年グラフ）

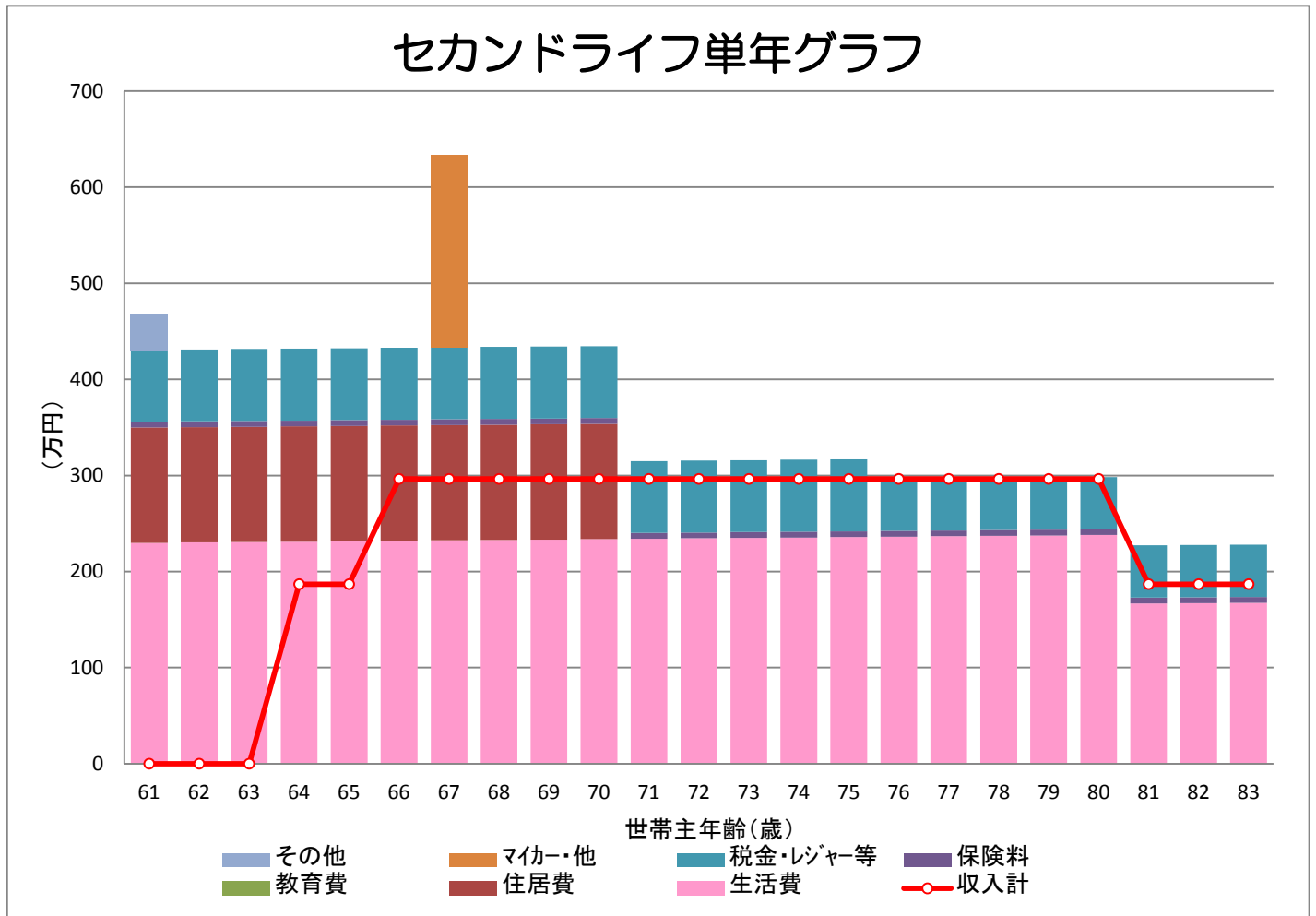

1、セカンドライフ必要費

生活費	5,180 万円	税金・レジャー等	1,558 万円
住居費	1,200 万円	マイカー・他	200 万円
教育費	0 万円	その他	38 万円
保険料	138 万円		
セカンドライフ必要費合計		8,314 万円	

2、セカンドライフ収入予想額

公的年金	5,380 万円	その他	0 万円
セカンドライフ収入予想額		5,380 万円	

3、勇退時点での総資産残高

勇退時総資産残高	5,424 万円
-----------------	-----------------

4、勇退時点での不足金額(準備すべき資金)

勇退時不足金額	準備完了
----------------	-------------